

Zalaszentgrót Város

Településszerkezeti terv

M=1:15.000

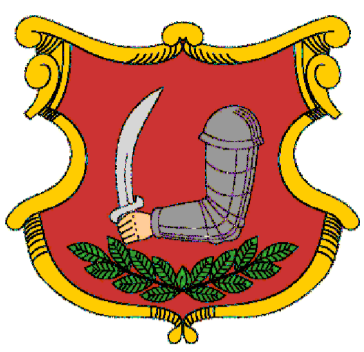

Területhasználati egységek:

- Lakóterületek
- Ln jelű nagyvárosias terület
 - Lk jelű kisvárosias terület
 - Lke jelű kertvárosias terület
 - Lf jelű falusias terület
- Vegyes rendeltetésű
- Vt jelű településközpont vegyes terület
 - Vj jelű intézményközponti vegyes terület
- Gazdasági
- Gksz jelű kereskedelmi, szolgáltató gazdasági terület
 - Gip jelű ipari gazdasági terület
- Üdülők
- Üü jelű üdülőházas üdülőtérlet
- Különleges-beépítésre szánt
- Kst jelű strand terület
 - Kmü jelű mezőgazdasági üzemi terület
- Közeledési terület
- KÖk jelű kötőpályás közeledési terület
 - KÖu jelű közúti közeledési terület
 - Zöldterület
 - Z jelű zöldterület
- Különleges-beépítésre nem szánt
- Kt jelű temető terület
 - Kb jelű bányászati célú terület
 - Ksp jelű sport célú terület
 - Kh jelű szennyvíztelep terület
 - Kgy jelű gyepterület terület
 - Kte jelű turisztikai és erdőgazdasági terület
 - Ktr jelű turisztikai terület
- Erdő
- Ev jelű védelmi erdő területe
 - Eg jelű gazdasági erdő területe
 - Ek jelű közjóléti erdő területe
- Mezőgazdasági
- Mk jelű kertes mezőgazdasági terület
 - Má jelű általános mezőgazdasági terület
- Vízgazdálkodás
- V jelű vízgazdálkodási terület

Közeledés:

- Országos mellékút meglévő/terv
- Településközi összekötőút megl./terv
- Helyi gyűjtőút
- Meglévő és tervezett kerékpárút
- Síntbeni csomópont
- Híd, felüljáró
- Autóbusz pályaudvar
- Parkoló terület

Közművek:

- Villamos alaphálózat
- Villamos elosztóhálózat
- Nagyközpontnyomású gázvezeték
- Szennyvízvezeték

Művi értékvédelem:

- Régészeti terület határa
- Műemléki környezet határa
- Táj- és természetvédelem:
- NATURA 2000 terület határa

Magterület határa

- Ökológiai folyosó határa
- Pufferterület határa
- Helyi jelentőségű természetvédelmi terület határa

Víz- és talajvédelem:

- Felszín alatti vízbázis védelem Hidrogeológia B
- Vízbázis külső védőövezet határa

Egyéb:

- Megkutatott ásványi nyersanyag terület határa
- Védőtérület, védősáv határa
- Erőző érzékeny terület
- Vízárta terület
- Veszélyességi övezet határa
- Állóvizek (NyuduVízgát adatszolgáltatás alapján)

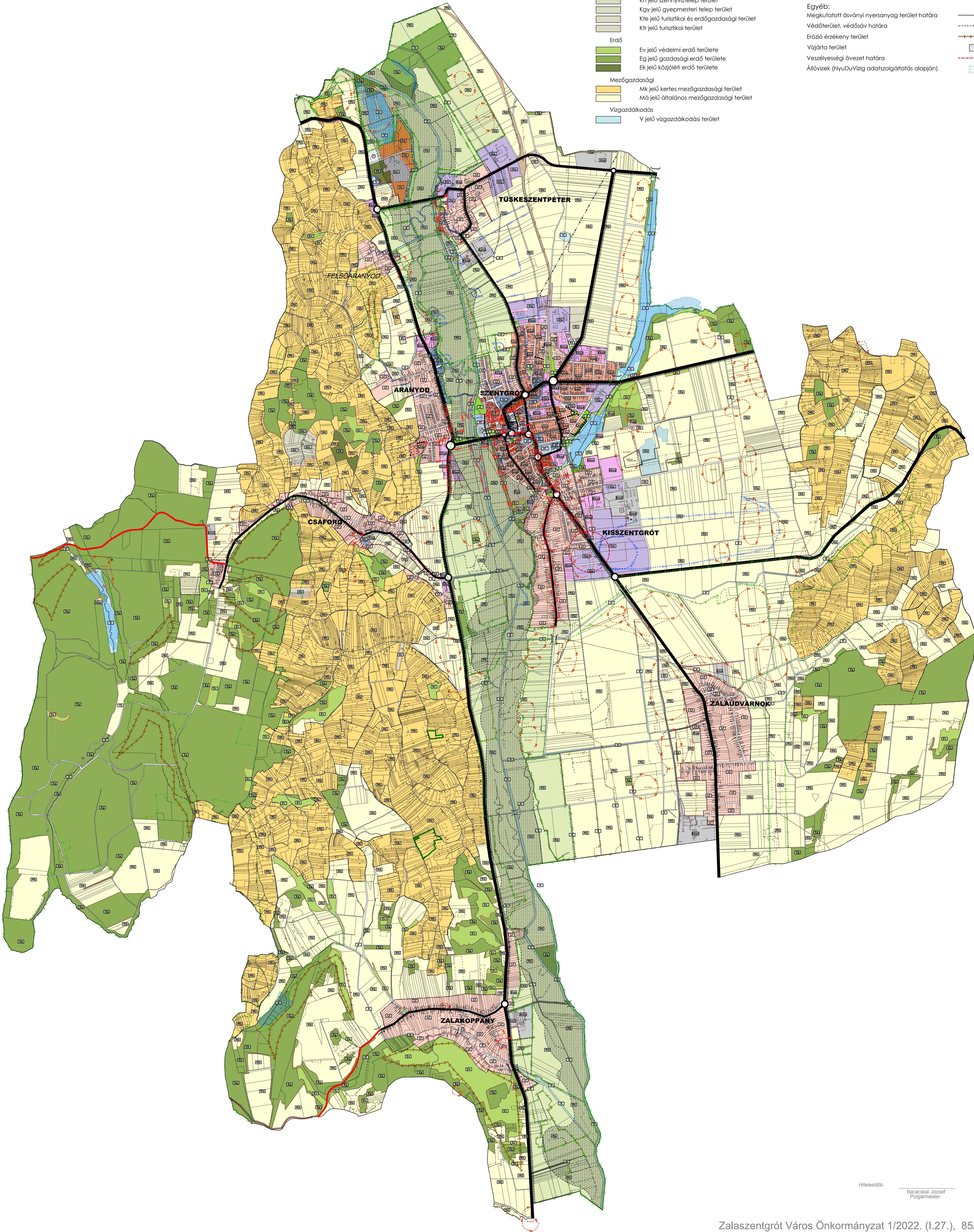
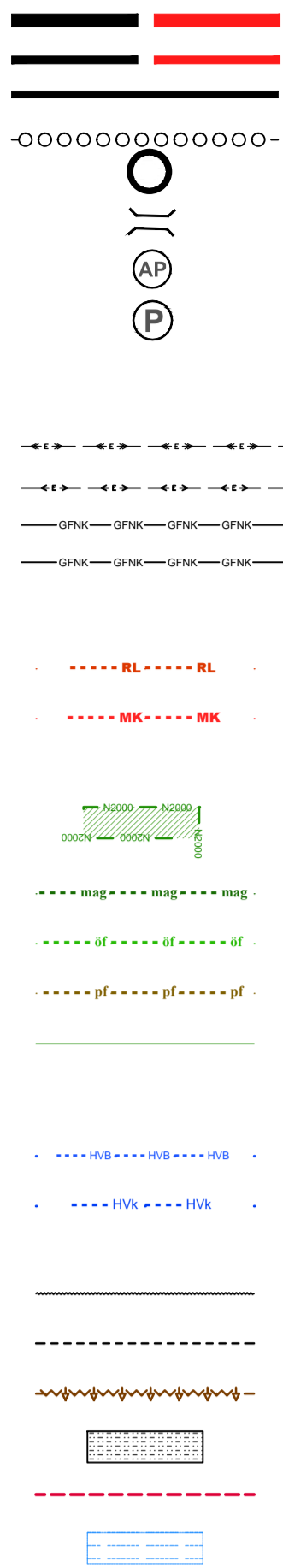

Hitelesítők:

Baracska József
Polgármester

Dr. Simon Beáta
Jegyző

Zalaszentgrót Város Önkormányzat 1/2022. (I.27.), 85/2022 (VII. 28.),
144/2023. (X.26.) és a 139/2024. (XII.18.) számú
képviselő-testületi határozattal módosított 100/2014. (IX.11.) számú
képviselő-testületi határozatával elfogadva



Zalaszentgrót

településszerkezeti terv

2024.10.

M 1: 15000